



Schach in Bremen

- Offizielles Mitteilungsblatt des Landesschachbund Bremen e.V. und der Bremer Schachjugend -

Ausgabe Nr. 233 - Mai 2013

Neue Rubrik: Die LSB-Rätselecke!

Herbert Ahues ist Komponist von Schachaufgaben. Er ist 91 Jahre alt und lebt in Bremen. Er komponiert fast ausschließlich Zweizüger, er gilt als der bedeutendste deutsche Zweizüger-Komponist. Er verfasste 4000 Aufgaben, erhielt 1000 Preise und Auszeichnungen. 1976 wurde ihm von der FIDE der Titel Internationaler Meister für Schachkompositionen und 1989 der Titel Großmeister für Schachkomposition verliehen. Diesen Titel tragen weltweit gerade einmal 47 Menschen. GM Ahues ist damit ein Stück lebendiger (Bremer) Schachgeschichte.

Herr Ahues stellt uns einmal im Monat eine seiner Aufgaben zur Verfügung. Sie wird hier in der Schach-Zeitung und auf der Homepage des LSB erscheinen. Die Leser sind eingeladen, Lösungen einzusenden. Unter allen Einsendungen verlosen wir kleine Sachpreise (Bücher, Schokolade, sonstiges...). Im Monat darauf erscheint ein neues Rätsel und wir veröffentlichen die Lösung und den Gewinner aus dem Vormonat. Einsendungen können über die Kommentarfunktion der Internetseite erfolgen oder per Post an:

Michael Woltmann
Föhrenstr. 65
28207 Bremen

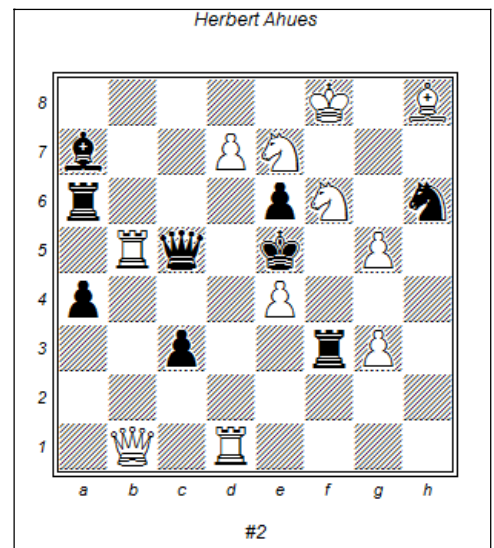

Schachmatt in zwei Zügen

Wir bedanken uns bei Großmeister Ahues für seine Unterstützung. Wer ihn kennenlernen will kommt am 12.05. zur Siegerehrung der Deutschen Meisterschaft im Lösen von Schachproblemen. Diese wird in diesem Jahr in Bremen von Werder ausgerichtet. GM Ahues wird Ehrengast sein.

Michael Woltmann

REDAKTIONSSCHLUSS

für die Ausgabe **06 - 2013** ist
Freitag, der 17.05.2013, 24:00 h

IMPRESSUM

Herausgeber: Landesschachbund Bremen e.V. und Bremer Schachjugend e.V.

Redaktion: Ragnar Händel, Brinkmannstraße 7, 28832 Achim, Tel. (04202) 62504, e-Mail: bremen@schach-zeitung.de

Erscheinungsweise: monatlich, in der Schachzeitung und im Internet unter: <http://www.landesschachbundbremen.de>

Sonstiges: Signierte Artikel geben die Meinung des Autors wieder, nicht unbedingt die Meinung der Redaktion!

INHALT

- 1** **Neue Rubrik: Die LSB-Rätselecke!**
Bericht und Schachrätsel - von Michael Woltmann -
- 2-3** **Ergebnisse der Bremer Mannschaftsmeisterschaft 2012/13**
2-3 - 7. Runde Stadtliga und A-Klasse bis D-Klasse
- 4** **Bremer Mannschafts-Schulschach-Meisterschaft 2013**
Turnierergebnisse - von Jago Matticz -

Stadtliga

7. Runde am 24. Februar 2013

A-Klasse

TuS Syke 1		-	Findorffer SF 2	
1 Jürgens,Peter	1-0	Baumann,Harry	1	
2 Fuhrmann,Dirk	1-0	Ryniecki,Detlef	2	
4 Wetjen,Siegfried	0-1	Oswald,Werner	4	
5 Grieme,Jens	+/-	Mantei,Edward	5	
6 Hoffmann,Juergen	1-0	Wardenberg,Manfred	6	
7 Schmidt,Wolfgang	½	Thien,Stefan	7	
9 Thiel,Holger	0-1	Steinkraus-Kück,Hans-Gu	8	
10 Bruening,Martin	½	Luck,Karl-Heinz	9	
5.0		-	3.0	

SK Bremen-Nord 2		-	Delmenhorster SK 3	
2 Windheuser,Heinz-Jochen	0-1	Wahrenberg,Ralf	4	
3 Pundt,Wilfried	1-0	Wollscheid,Sven	6	
4 Kaufmann,Horst	½	Schnorfeil,Reiner	8	
5 Reimers,Juri	1-0	Ahrens,Gunnar	10	
6 Morisse,Heinz	½	Schröder,Frank	12	
9 Seeger,Ernst	0-1	Meyer,Thorsten	17	
10 Bleecke,Hans	0-1	Boese,Tim	18	
15 Reimers,Kim	0-1	Grebener,Sören	19	
3.0		-	5.0	

SV Werder Bremen 4		-	Bremer SG 3	
3 Ballandis,Carsten,Dr.	½	Jonnek,Thomas	1	
6 Meyer-Siebert,Ingolf	½	Hochhuth,Arnd	3	
7 Jansen,Christian	1-0	Breutigam,Manfred	5	
8 Preuschat,Stefan	1-0	Fricke,Andreas	6	
9 Künitz,Bernhard	0-1	Buhrdorf,Axel	7	
10 Szczap,Arthur	-/+	Klemm,Robert	8	
12 Samjeske,Andreas	1-0	Montes,Jose	9	
17 Schindler,Oliver	½	Mull,Guenter	10	
4.5		-	3.5	

SK Bremen-West 1		-	SF Bremer Osten 1	
2 Cinar,Kasim	0-1	Wittfoth,Kai-Uve	1	
3 Kaufmann,Benjamin	½	Genath,Horst	2	
4 Jackwerth,Wolfgang	-/+	Wilkens,Lars	3	
5 Nackenhorst,Frank	½	Hänisch,Jens	4	
6 Kropp,Joachim	0-1	Duckstein,Torsten	6	
7 Trzasko,Ywona	½	Differt,Roderich	7	
13 Pleuß,Thomas	½	Marach,Jonas	8	
15 Kropp,Jan Ricardo	½	Angermann,Thomas	11	
2.5		-	5.5	

SC Vahr 1		-	Bremer SG 4	
1 Gerhardt,Peter-Michael	1-0	Calic,Andreas	1	
2 Gaier,Nikolai	1-0	Peine,Olaf	3	
3 Gontscharow,Leo	0-1	Fleck,Ronald	4	
4 Munk,Leonhard	½	Gebur,Thomas	5	
5 Dietrich,Igor	1-0	Brandt,Lothar	6	
6 Wuttke,Manfred	1-0	Schulz,Michael	8	
7 Sommer,Andreas	0-1	Keller,Hanno	11	
15 Wamboldt,Jürgen	0-1	Waldeck,Erhard	12	
4.5		-	3.5	

Rg Mannschaft	Sp	MP	BP	WP	
1 TuS Syke 1	7	10	33.5	160.5	↑
2 SV Werder Bremen 4	7	10	30.5	134.5	
3 Bremer SG 3	7	9	34.0	151.0	
4 SF Bremer Osten 1	7	8	31.5	150.0	
5 SK Bremen-Nord 2	7	8	27.5	120.5	
6 SC Vahr 1	7	7	26.5	132.5	
7 SK Bremen-West 1	7	5	26.5	112.0	
8 Delmenhorster SK 3	7	5	25.5	108.0	
9 Findorffer SF 2	7	4	23.5	106.5	↓
10 Bremer SG 4	7	4	21.0	84.5	↓

Horn/Wilstedt		-	SK Schwanewede	
1 Maeder,Christian	1-0	Seebeck,Jörg	2	
2 Hoops,Werner	½	Jagdhuber,Axel	4	
3 Leopold,Eberhard	1-0	Ficken,Hartmut	5	
6 Lundt,Heiko	1-0	Fritsch,Horst-Dieter	7	
7 Kück,Stefan	1-0	Mueller,Heiko	8	
10 Krentzel,Heiner	½	Poveleit,Jörn	10	
11 Cordes,Lothar	1-0	Uecker,Peter	11	
12 Preis,Rene	+/-	N.N.		
7.0		-	1.0	

SF Osterholz-Scharmbeck 1		-	TuS Varrel 2	
1 Von Oehsen,Hasso	½	Musoldt,Christoph	1	
2 Hesse,Hartmut	0-1	Grams,Waldemar	2	
3 Radloff,Günter	1-0	Mook,Wolfgang	4	
4 Hartmann,Horst-Werner	0-1	Rademacher,Uwe	6	
5 Oetting,Heinrich	1-0	Harting,Wolfgang	7	
6 Schnibbe,Jörg	1-0	Schröder,Klaus	8	
8 Seiffert,Manfred	½	Keipke,Wolfgang	9	
9 Cors,Andreas Hinrich	1-0	Praceius,Stephan	11	
5.0		-	3.0	

SV Werder Bremen 5		-	Stotel/Loxstedt	
3 Schelz-Brandenburg,Till,	½	Berndt,Rolf	1	
4 Erofeev,Anastasia	1-0	Gerdes,Wilfried	4	
5 Hinrichs,Heinz	1-0	Geist,Waldemar	7	
6 Meywerk,Tim	1-0	Schlegel,Alfrid	8	
8 Burblied,Andreas	½	Kollecker,Juergen	9	
9 Wild,Hans	1-0	Doescher,Helmut	10	
10 Kepsch,Thomas	½	Sulies,Hermann	11	
13 Lai Hop,Long	1-0	Toppke,Olaf	13	
6.5		-	1.5	

SK Bremen-West 2		-	SF Achim 1	
1 Rose,Shawn	+/-	Freudenthal,Tim,Dr.	1	
5 Volbert,Wilfried	½	Oehm,Matthias,Dr.	2	
7 Gruen,Horst	+/-	Tantzen,Cedric	5	
8 Menze,Gerold	½	Sturm,Hubert	6	
11 Blömer,Christoph	0-1	Ernst,Markus	7	
13 Grigorian,Dawid	0-1	Risse,Karl	8	
18 Döring,Andreas	½	Müller,Heinrich	9	
19 Jahn.Peter	+/-	N.N.		
4.5		-	3.5	

Delmenhorster SK 4		-	Bremer SG 5	
1 Theurich,Joel	1-0	Hoffer,Hayo	2	
2 Klattenhoff,Holger	1-0	Beckmann,Christoph	4	
3 Wells,Chris	0-1	Schwanbeck,Wolfgang	5	
4 Segelken,Peter	0-1	Schmitz,Friedrich	7	
5 Ungar,Benedict,Dr.	1-0	Reeh,Axel	9	
8 Hurre,Juergen	1-0	Eichhorst,Gerhard	10	
9 Schwenke,Stefan	1-0	Gatz,Helmut	14	
16 Vollmer,Andreas	1-0	Fritz,Otto	20	
6.0		-	2.0	

Rg Mannschaft	Sp	MP	BP	WP	
1 Delmenhorster SK 4	7	10	33.5	141.5	↑
2 SF Achim 1	7	9	34.0	137.0	↑
3 SV Werder Bremen 5	7	8	31.5	144.0	
4 Horn/Wilstedt	7	8	31.5	143.0	
5 Stotel/Loxstedt	7	8	30.0	110.5	
6 SK Schwanewede	7	8	27.5	124.0	
7 Bremer SG 5	7	8	27.5	122.5	
8 SF Osterholz-Scharmbeck 1	7	6	26.5	122.0	
9 SK Bremen-West 2	7	5	27.0	129.0	↓
10 TuS Varrel 2	7	0	11.0	50.5	↓

B-Klasse**7. Runde am 24. Februar 2013****C/D-Klasse**

SF Achim 3		-	Findorffer SF 3	
1 Seelig,Alexander	0-1		Mulde,Ralf	1
3 Börm,Ralf	½		Klüver,Jan Frederik	7
4 Intemann,Jörn	0-1		Casties,Erich	9
5 Drücker,Wilken	½		Perrin,Helmut	10
6 Fahrenholz,Klaus	½		Flasche-Alke,Hartmut	11
7 Heine,Uwe	1-0		Bormann,Nils	16
9 Frese,Werner	+/-		N.N.	
10 Grefe,Harm-Dirk	-/-		N.N.	
3.5		-	3.5	

SF Lilienthal 2		-	Delmenhorster SK 5	
4 Slopinski,Stephan	1-0		Kohls,Vera	1
5 Roehr,Dietrich	½		Trätmar,Mattis	2
6 Gutknecht,Christa	½		Pralle,Thomas	5
8 Conrath,Michael	1-0		Wenke,Andrea	6
11 Nagel,Gerhard	0-1		Schlueter,Ulrike	7
12 Salm,Andreas	½		Gedecke,Richard	8
15 Bach,Lutz	0-1		Strozyk,Jannig	18
18 Dannemann,Joris	0-1		Niefünd,Michael	20
3.5		-	4.5	

TuS Syke 2		-	SF Leherheide 2	
3 Sivulka,Juraj	½		Schattauer,Volker	1
4 Fatejew,Paul	0-1		Schlosshauer,Rolando	3
5 Kenda,Markus	0-1		Schampier,Anton	4
6 Fieseler,Horst,Dr.	1-0		Henke,Andreas	6
7 Nagel,Rudolf	0-1		Fritzsche,Elmar	7
8 Mosebach,Eveline	0-1		Mittelstaedt,Jürgen	8
10 Hüttmann,Hoyo	0-1		Block,Daniel	9
11 Haller,Andreas	0-1		Goetz,Manfred	10
1.5		-	6.5	

SC Kattenesch		-	SF Achim 2	
1 Goldin,Gennady	½		Fehsenfeld,Kurt	2
2 Repschläger,Hermann	½		Gerhold,Karlheinz	3
3 Steingraeber,Hans-Joachi	0-1		Brinkmann,Rolf	4
4 Jacobsen,Rüdiger	½		Jung,Alexander	5
7 Köpsel,Harry	1-0		Tantzen,Ingo	14
9 Bund,Jörg,Dr.	1-0		Hedrich,Helmut	15
10 Hintze,Uwe	1-0		Blauert,Klaus	16
11 Böttcher,Franz	1-0		Calü,Tamir	19
5.5		-	2.5	

SK Bremen-Nord 3		-	SF Bremer Osten 2	
1 Lange,Helmut	½		Petrov,Iouri	2
4 Rockmann,Jan-Okke	-/+		Brandt,Axel	4
5 Röhl,Bernd	1-0		Wellmann,Ewald	5
6 Reimers,Kai	1-0		Oetken,Henning	6
7 Rathsmann,Steffen	½		Cegielka,Michael	8
9 Lindemann,Ewald	0-1		Gashi,Dul	9
10 Ludolph,Georg	½		Lövenich,Josef	10
16 Röhl,Manfred	1-0		Oleskow,Jan Christian	11
4.5		-	3.5	

Rg	Mannschaft	Sp	MP	BP	WP	
1	SK Bremen-Nord 3	7	14	42.0	176.0	↑
2	SF Bremer Osten 2	7	11	39.5	183.5	↑
3	SF Leherheide 2	7	11	34.5	144.5	
4	Findorffer SF 3	7	9	30.5	151.5	
5	Delmenhorster SK 5	7	6	27.5	115.0	
6	SF Lilienthal 2	7	6	26.5	132.5	
7	TuS Syke 2	7	4	24.0	99.5	
8	SF Achim 2	7	3	21.5	97.5	
9	SC Kattenesch	7	3	16.0	83.0	↓
10	SF Achim 3	7	1	17.0	76.0	↓

TuS Syke 3		-	Bremer SG 6	
4 Möller,Gerhard	½		Mikoteit,Siegfried	1
5 Krueger,Gerhard	0-1		Proske,Matthias	3
8 Feye,Hendrik	0-1		Göhler,Andreas	4
11 Rakhmanov,Oskar	1-0		Rast,Matthias	5
14 Schikora,Nico	1-0		Panzer,Kai	6
15 Mahlstedt,Pascal	0-1		Holtermann,Klaas	16
2.5		-	3.5	

SV Werder Bremen 6		-	SG Lemwerder	
1 Meyer,Heinz	½		Altmannshofer,Udo	1
6 Kardoeus,Jens	½		Schmid,Wilfried	2
10 Kassubek,Dietrich	0-1		Otto,Reinhard	3
11 Bitsch,Sebastian	½		Pohl,Klaus	4
14 Bernecker,Anton	0-1		Meyer,Marco	5
19 McPherson,Elisha	½		Rostkowski,Heike	6
2.0		-	4.0	

SK Bremen-Nord 4		-	SF Leherheide 3	
3 Rockmann-Buchterkirche	1-0		Schalk,Michael	4
4 Scheibler,Miguel	0-1		Meyer,Jürgen,Dr.	5
5 Schmidt,Bjarne	0-1		Fuchs,Herbert	6
6 Schupp,Tim Benjamin	0-1		Nemeyer,Holger	7
7 Herdzig,Matthias	1-0		Gürsoy,Sinan	8
15 Flik,Sedat	-/+		Riemer,Dirk	11
2.0		-	4.0	

SK Bremen-West 3		-	OT Bremen	
1 Rohlfs,Ricarda	0-1		Sausmikat,Armin,Dr.	1
2 Kadagies,Werner	0-1		Kizilirmak,Okyar	2
10 Rohlfs,Heiner	½		Seliskar,Henryk	3
12 Schubert,Karl Heinz	½		Brüggemann,Werner	4
15 Rohlfs,Marianne	0-1		Jantzen,Ludwig	5
16 Rohlfs,Arnd	0-1		Freer,Johann	6
1.0		-	5.0	

Rg	Mannschaft	Sp	MP	BP	WP	
1	OT Bremen	7	14	31.5	116.5	↑
2	Bremer SG 6	7	8	23.5	53.5	↑
3	SG Lemwerder	7	8	22.0	70.0	
4	SK Bremen-West 3	7	7	19.5	74.5	
5	TuS Syke 3	7	6	20.0	68.0	
6	SV Werder Bremen 6	7	5	19.5	65.0	
7	SF Leherheide 3	7	4	18.0	64.5	
8	SK Bremen-Nord 4	7	4	14.0	55.0	↓



Bremer Mannschafts-Schulschach-Meisterschaft 2013

Ergebnistabellen

Wettkampfklasse Grundschulen

Rg	Mannschaft	S	R	V	MaPkt	BrPkt	BuHo
1.	An der Gete I	6	1	0	13 - 1	22.0	68.0
2.	Am grünen Kamp I	5	2	0	12 - 2	21.5	64.0
3.	BSW I	5	1	1	11 - 3	21.0	65.0
4.	Borchshöhe	5	0	2	10 - 4	20.0	51.0
5.	St. Marien	4	2	1	10 - 4	19.0	61.0
6.	Mahndorf I	5	0	2	10 - 4	17.5	65.0
7.	Pürschweg	4	2	1	10 - 4	17.5	60.0
8.	BSW II	4	1	2	9 - 5	18.5	49.0
9.	An der Gete II	4	1	2	9 - 5	18.0	51.0
10.	Pastorenweg	4	1	2	9 - 5	17.5	60.0
11.	Altaumund I	4	1	2	9 - 5	17.5	59.0
12.	Am grünen Kamp II	3	2	2	8 - 6	17.0	57.0
12.	Bgm. Smidt I	3	2	2	8 - 6	17.0	57.0
14.	An der Gete III	4	0	3	8 - 6	15.5	41.0
15.	Am Weidedamm I	4	0	3	8 - 6	14.5	58.0
16.	Pulverberg I	3	2	2	8 - 6	14.5	49.0
17.	Am grünen Kamp Mä	4	0	3	8 - 6	14.0	53.0
18.	Grambker Heer II	3	1	3	7 - 7	14.5	51.0
19.	Grambker Heer I	3	1	3	7 - 7	14.0	56.0
20.	St. Joseph	3	1	3	7 - 7	14.0	51.0
21.	Mahndorf II	3	1	3	7 - 7	12.5	52.0
22.	Karl-Marx BHV	2	2	3	6 - 8	14.0	36.0
23.	Bgm. Smidt II	3	0	4	6 - 8	13.0	43.0
24.	Borgfelder Saatla	2	2	3	6 - 8	12.5	50.0
25.	Am grünen Kamp II	3	0	4	6 - 8	11.0	49.0
26.	Bgm. Smidt Mädchen	2	2	3	6 - 8	11.0	48.0
27.	Grambker Heer 1+2	2	2	3	6 - 8	11.0	42.0
28.	Gorch-Fock	2	1	4	5 - 9	13.0	41.0
29.	Am grünen Kamp IV	2	1	4	5 - 9	12.5	47.0
30.	Robinsbalje	2	1	4	5 - 9	12.0	39.0
31.	Bgm. Smidt III	1	3	3	5 - 9	11.0	43.0
32.	Seehausen	2	1	4	5 - 9	10.0	49.0
33.	Brinkmannstr.	2	1	4	5 - 9	10.0	37.0
34.	Mahndorf M	1	3	3	5 - 9	9.5	42.0
35.	Oslebshausen I	2	0	5	4 - 10	10.5	31.0
36.	Buntentorsteinweg	1	2	4	4 - 10	9.5	34.0
37.	Pulverberg II	2	0	5	4 - 10	8.0	41.0

38.	Am Weidedamm II	1	1	5	3 - 11	8.5	41.0
39.	Oslebshausen II	1	1	5	3 - 11	8.0	30.0
40.	Altaumund II	1	1	5	3 - 11	7.5	39.0

Wettkampfklasse II/III (Jahrgang 1996 und jünger)

Rg	Mannschaft	S	R	V	MaPkt	BrPkt	BuHo
1.	Hamburger Straße	5	0	0	10 - 0	20.0	29.0
2.	Veogesack	4	0	1	8 - 2	15.5	32.0
3.	ÖG I	3	0	2	6 - 4	12.0	19.0
4.	Kippenberg	3	0	2	6 - 4	11.5	29.0
5.	Helgolander I	2	1	2	5 - 5	10.5	30.0
6.	AG	1	3	1	5 - 5	10.0	28.0
7.	ÖG II	2	1	2	5 - 5	8.5	31.0
8.	NOS Gröpelingen I	2	1	2	5 - 5	8.0	19.0
9.	Hamburgerstraße I	1	2	2	4 - 6	8.5	20.0
10.	Habenhausen	2	0	3	4 - 6	6.5	20.0
11.	NOS Gröpelingen I	1	0	4	2 - 8	4.0	22.0
12.	Helgolander II	0	0	5	0 - 10	5.0	21.0

Wettkampfklasse IV (Jahrgang 2000 und jünger)

Rg	Mannschaft	S	R	V	MaPkt	BrPkt	BuHo
1.	Hamburger Straße	5	0	0	10 - 0	17.0	28.0
2.	HBG	4	0	1	8 - 2	14.5	28.0
3.	GSW	4	0	1	8 - 2	12.0	31.0
4.	ÖG I	3	0	2	6 - 4	13.0	23.0
5.	NOS Gröpelingen I	3	0	2	6 - 4	12.0	28.0
6.	Nebelthau I	3	0	2	6 - 4	11.0	31.0
7.	BSW	3	0	2	6 - 4	11.0	27.0
8.	Barkhof II	2	1	2	5 - 5	10.5	23.0
9.	ÖG II	2	1	2	5 - 5	10.5	18.0
10.	Kippenberg	2	0	3	4 - 6	10.5	17.0
11.	NOS Gröpelingen I	2	0	3	4 - 6	9.0	29.0
12.	Nebelthau II	1	2	2	4 - 6	8.5	25.0
13.	Helgolander	1	1	3	3 - 7	7.5	25.0
14.	Barkhof I	1	1	3	3 - 7	7.0	20.0
15.	Ernst-Reuter	1	0	4	2 - 8	4.0	20.0
16.	Habenhausen	0	0	5	0 - 10	2.0	27.0