



# Schach in Bremen

- Offizielles Mitteilungsblatt des Landesschachbund Bremen e.V. und der Bremer Schachjugend -

Ausgabe Nr. 234 - Juni 2013

## 9 mal Matt in 90 Minuten

So lautete die Herausforderung am Montag, den 22.04. bei der 1. Offenen Bremer Problemlösemeisterschaft, und als wären dies nicht der Neunen genug, stellten sich ausgerechnet 9 Teilnehmer den ungewohnten Mattbildern, die vom Turnierleiter Andreas Calic zusammengestellt worden waren.

Als das erste Turnier seiner Art in Bremen gab ihm die BSG als Ausrichter besonderes Lokalkolorit: nicht nur, dass die August Kohlrausch Memorial genannte Veranstaltung gleich nach zwei gleichnamigen ehemaligen Mitgliedern benannt war; auch alle ausgewählten Zwei-, Drei-, Vier- und Fünfüger sind sämtlich von Bremer Schachspielern verfasst worden. Besonders Kopfzerbrechen verursachten dabei die lediglich zwei Züge umfassenden Kompositionen des in Bremen lebenden GM Herbert Ahues, während einige der vermeintlich schwierigeren Mehrzüger gleich mehrfach geknackt wurden.

Selbst die Presse ließ sich dieses besondere Ereignis nicht entgehen, und wenn es noch eines Nachweises bedurfte, dass es sich bei Schach um Sport handelt, dann hat ihn der Weserkurier erbracht: besagter Mitarbeiter kam nämlich von der Sportredaktion!

Axel Buhrdorf hat sich von den ungewohnten Stellungsbildern am wenigsten verwirren lassen und sich unangefochten den ersten Platz gesichert, während bei der Vergabe der nächsten beiden Plätze die Zeit entschied: Alessandro Montes gab seine Antworten knappe 3 Minuten vor Dirk Stieglitz ab.

Bei der Siegerehrung überreichte Oliver Höpfner als Präsident des Landesschachbundes den Pokal für den 1. Platz, mit dem sich Axel Buhrdorf zugleich auch für die im Mai stattfindene 37. Internationale Deutsche Problemlösemeisterschaft



qualifiziert hat. Auch vergaß Oliver Höpfner nicht, dem Vorsitzenden der Bremer Schachgesellschaft, Michael Woltmann, dafür zu danken, das ungewöhnliche Turnier ins Leben gerufen und damit das schachliche Geschehen in Bremen um eine interessante Variante bereichert zu haben. Möge hiermit eine neue Tradition begonnen haben!

Andreas Calic

### REDAKTIONSSCHLUSS

für die Ausgabe **07 - 2013** ist  
Freitag, der 14.06.2013, 24:00 h

### IMPRESSUM

**Herausgeber:** Landesschachbund Bremen e.V. und Bremer Schachjugend e.V.

**Redaktion:** Ragnar Händel, Brinkmannstraße 7, 28832 Achim, Tel. (04202) 62504, e-Mail: bremen@schach-zeitung.de

**Erscheinungsweise:** monatlich, in der Schachzeitung und im Internet unter: <http://www.landesschachbundbremen.de>

**Sonstiges:** Signierte Artikel geben die Meinung des Autors wieder, nicht unbedingt die Meinung der Redaktion!

### INHALT

- 1**      **1. Offene Bremer Problemlösemeisterschaft**  
Turnierbericht - von *Andreas Calic* -
- 2-4**    **Ergebnisse der Bremer Mannschaftsmeisterschaft 2012/13**  
**2-3** - 8. Runde Stadtliga und A-Klasse bis B-Klasse  
**3-4** - 9. Runde Stadtliga und A-Klasse bis B-Klasse
- 5**      **Die LSB-Rätselecke**  
Bericht - von *Michael Woltmann* -
- 6**      **Michael Woltmann wird Vizepräsident des DSB**  
Bericht - von *DP (Homepage-Kürzel)* -
- 6**      **Die Kontaktdaten der Vorstandsmitglieder**  
Internes - von *der Redaktion* -
- 7**      **Ferienturnier**  
Turnierausschreibung - von *Kasim Cinar* -
- 8**      **Jugendserie in Delmenhorst**  
Turnierausschreibung - von *Benjamin Löhnhardt* -

## Stadtliga

## 8. Runde am 14. April 2013

## A-Klasse

Findorffer SF 2		-	Bremer SG 4	
1	Baumann,Harry	0-1	Calic,Andreas	1
2	Ryniecki,Detlef	0-1	Fleck,Ronald	4
4	Oswald,Werner	1-0	Gebur,Thomas	5
5	Mantei,Edward	0-1	Brandt,Lothar	6
6	Wardenberg,Manfred	½	Ernst,Herwarth	7
7	Thien,Stefan	1-0	Schulz,Michael	8
9	Luck,Karl-Heinz	0-1	Waldeck,Erhard	12
12	Mulde,Ralf	1-0	Eichhorst,Gerhard	13
3.5		-	4.5	

SF Bremer Osten 1		-	SC Vahr 1	
1	Wittfoth,Kai-Uve	1-0	Gerhardt,Peter-Michael	1
2	Genath,Horst	½	Gaier,Nikolai	2
3	Wilkens,Lars	0-1	Gontscharow,Leo	3
4	Hänisch,Jens	1-0	Dietrich,Igor	5
5	Schwentek,Peter	½	Wuttke,Manfred	6
6	Duckstein,Torsten	0-1	Sommer,Andreas	7
7	Differt,Roderich	0-1	Brüggemann,Hans	8
8	Marach,Jonas	1-0	Wamboldt,Jürgen	15
4.0		-	4.0	

Bremer SG 3		-	SK Bremen-West 1	
1	Jonnek,Thomas	½	Veit,Ingo	1
2	Stieglitz,Dirk	1-0	Cinar,Kasim	2
3	Hochhuth,Arnd	+/-	Kaufmann,Benjamin	3
5	Breutigam,Manfred	0-1	Jackwerth,Wolfgang	4
6	Fricke,Andreas	½	Nackenhorst,Frank	5
7	Buhrdorf,Axel	0-1	Kropp,Joachim	6
8	Klemm,Robert	0-1	Trzasko,Ywona	7
10	Mull,Guenter	1-0	Kropp,Jan Ricardo	15
4.0		-	4.0	

Delmenhorster SK 3		-	SV Werder Bremen 4	
3	Kluin,Benjamin	½	Ballandis,Carsten,Dr.	3
4	Wahrenberg,Ralf	0-1	Meyer-Siebert,Ingolf	6
7	Gorman,Stephen	½	Jansen,Christian	7
8	Schnorfeil,Reiner	½	Preuschat,Stefan	8
10	Ahrens,Gunnar	0-1	Samjeske,Andreas	12
17	Meyer,Thorsten	½	Wachinger,David	14
19	Grebener,Sören	1-0	Osmer,Jens	15
20	Janiesch,Maike	½	Schindler,Oliver	17
3.5		-	4.5	

TuS Syke 1		-	SK Bremen-Nord 2	
1	Jürgens,Peter	1-0	Müller,Wolfgang	1
2	Fuhrmann,Dirk	½	Pundt,Wilfried	3
3	Krause,Manfred	0-1	Kaufmann,Horst	4
4	Wetjen,Siegfried	1-0	Morrisse,Heinz	6
6	Hoffmann,Juergen	1-0	Blecke,Sebastian	8
7	Schmidt,Wolfgang	1-0	Seeger,Ernst	9
9	Thiel,Holger	0-1	Röhl,Manfred	16
10	Bruening,Martin	0-1	Reimers,Kai	17
4.5		-	3.5	

Rg	Mannschaft	Sp	MP	BP	WP	
1	TuS Syke 1	8	12	38.0	184.0	↑
2	SV Werder Bremen 4	8	12	35.0	157.0	
3	Bremer SG 3	8	10	38.0	171.0	
4	SF Bremer Osten 1	8	9	35.5	169.5	
5	SK Bremen-Nord 2	8	8	31.0	133.0	
6	SC Vahr 1	8	8	30.5	149.0	
7	SK Bremen-West 1	8	6	30.5	128.0	
8	Bremer SG 4	8	6	25.5	108.5	
9	Delmenhorster SK 3	8	5	29.0	121.5	↓
10	Findorffer SF 2	8	4	27.0	118.5	↓

SK Schwanewede		-	Bremer SG 5	
3	Wilckens,Renk	½	Beckmann,Christoph	4
4	Jaghuber,Axel	1-0	Winkelmann,Jörg	6
5	Ficken,Hartmut	1-0	Schmitz,Friedrich	7
8	Mueller,Heiko	1-0	Reeh,Axel	9
9	Schönberger,Karl-Heinz	½	Borrmann,Wilkin	11
10	Poveleit,Jörn	1-0	Mikoteit,Siegfried	13
11	Uecker,Peter	0-1	Proske,Matthias	15
	N.N.	-/+	Rast,Matthias	16
5.0		-	3.0	

SF Achim 1		-	Delmenhorster SK 4	
1	Freudenthal,Tim,Dr.	½	Theurich,Joel	1
2	Oehm,Matthias,Dr.	½	Klattenhoff,Holger	2
3	Webner,Dennis	½	Wells,Chris	3
5	Tantzen,Cedric	1-0	Segelken,Peter	4
6	Sturm,Hubert	1-0	Ungar,Benedict,Dr.	5
7	Ernst,Markus	½	Lange,Anika	6
8	Risse,Karl	0-1	Hurrle,Juergen	8
9	Müller,Heinrich	½	Schwenke,Stefan	9
4.5		-	3.5	

Stotel/Loxstedt		-	SK Bremen-West 2	
1	Berndt,Rolf	½	Rose,Shawn	1
4	Gerdes,Wilfried	½	Pleuß,Thomas	4
7	Geist,Waldemar	1-0	Volbert,Wilfried	5
8	Schlegel,Alfrid	1-0	Sadek,Etienne	6
9	Kollecker,Juergen	1-0	Gruen,Horst	7
10	Doescher,Helmut	1-0	Menze,Gerold	8
11	Sulies,Hermann	½	Steffens,Oliver	12
13	Toppe,Olaf	1-0	Döring,Andreas	18
6.5		-	1.5	

TuS Varrel 2		-	SV Werder Bremen 5	
2	Grams,Waldemar	½	Höpfner,Oliver,Dr.	1
5	Hedke,Manfred	½	Erofeev,Anastasia	4
6	Rademacher,Uwe	½	Hinrichs,Heinz	5
7	Harting,Wolfgang	0-1	Meywerk,Tim	6
8	Schröder,Klaus	½	Burblied,Andreas	8
9	Keipke,Wolfgang	1-0	Wild,Hans	9
10	Wederz,Ernst	0-1	Lai Hop,Long	13
11	Praceius,Stephan	½	Wundahl,Jürgen	19
3.5		-	4.5	

Horn/Wilstedt		-	SF Osterholz-Scharmbeck 1	
1	Maeder,Christian	1-0	Von Oehsen,Hasso	1
2	Hoops,Werner	1-0	Hesse,Hartmut	2
3	Leopold,Eberhard	½	Radloff,Günter	3
4	Drca,Lazar	½	Oetting,Heinrich	5
7	Kück,Stefan	1-0	Schnibbe,Jörg	6
9	Pautzke,Peter	1-0	Jesgarzewski,Malte	7
11	Cordes,Lothar	1-0	Seiffert,Manfred	8
16	Norbach,Alexander	1-0	Cors,Andreas Hinrich	9
7.0		-	1.0	

Rg	Mannschaft	Sp	MP	BP	WP	
1	SF Achim 1	8	11	38.5	158.5	↑
2	Horn/Wilstedt	8	10	38.5	173.5	↑
3	Delmenhorster SK 4	8	10	37.0	156.0	
4	Stotel/Loxstedt	8	10	36.5	138.0	
5	SV Werder Bremen 5	8	10	36.0	164.0	
6	SK Schwanewede	8	10	32.5	151.0	
7	Bremer SG 5	8	8	30.5	131.5	
8	SF Osterholz-Scharmbeck 1	8	6	27.5	127.5	
9	SK Bremen-West 2	8	5	28.5	137.5	↓
10	TuS Varrel 2	8	0	14.5	66.5	↓

## 8. Runde am 14. April 2013

## B-Klasse

## 9. Runde am 28. April 2013

Findorffer SF 3	-	SF Bremer Osten 2	
2 Ahlers, Thorsten	½	Petrov, Iouri	2
3 Hentrop, Malte	½	Angermann, Thomas	3
4 Lanfermann, Felix	1-0	Brandt, Axel	4
7 Klüver, Jan Frederik	½	Wellmann, Ewald	5
8 Mattfeldt, Guenter	0-1	Cegielka, Michael	8
9 Casties, Erich	½	Lövenich, Josef	10
10 Perrin, Helmut	0-1	Oleskow, Jan Christian	11
11 Flasche-Alke, Hartmut	+/-	N.N.	
4.0	-	4.0	

SF Achim 2	-	SK Bremen-Nord 3	
1 Becker, Thomas	0-1	Lange, Helmut	1
2 Fehsenfeld, Kurt	½	Kaßner, Ralph	2
3 Gerhold, Karlheinz	0-1	Bleecke, Hans	3
4 Brinkmann, Rolf	0-1	Röhl, Bernd	5
5 Jung, Alexander	0-1	Rathsmann, Steffen	7
6 von Koenen, Wolfgang	½	Reimers, Kim	8
7 Danneberg, Horst	0-1	Ludolph, Georg	10
9 Pahlau, Janine	0-1	Herdzik, Matthias	15
1.0	-	7.0	

SF Leherheide 2	-	SC Kattenesch	
8.0	-	0.0	

Delmenhorster SK 5	-	TuS Syke 2	
2 Trätmar, Mattis	½	Sivulka, Juraj	3
5 Pralle, Thomas	0-1	Fatejew, Paul	4
6 Wenke, Andrea	1-0	Kenda, Markus	5
7 Schlueter, Ulrike	0-1	Fieseler, Horst, Dr.	6
8 Gedecke, Richard	0-1	Nagel, Rudolf	7
9 Amler, Nick	-/+	Hüttmann, Heyo	10
11 Silber, Kevin	0-1	Haller, Andreas	11
20 Niefünd, Michael	1-0	Krueger, Gerhard	13
2.5	-	5.5	

SF Achim 3	-	SF Lilienthal 2	
1 Seelig, Alexander	½	Slopinski, Stephan	4
2 Wolff, Karl-Heinz	0-1	Roehr, Dietrich	5
3 Börm, Ralf	0-1	Gutknecht, Christa	6
4 Intemann, Jörn	½	Conrath, Michael	8
5 Drücker, Wilken	1-0	Nagel, Gerhard	11
7 Heine, Uwe	½	Salm, Andreas	12
9 Frese, Werner	0-1	Balzen, Wilhelm	14
10 Grefe, Harm-Dirk	½	Bach, Lutz	15
3.0	-	5.0	

SF Lilienthal 2	-	Findorffer SF 3	
3 Goes, Carsten	+/-	Ahlers, Thorsten	2
5 Roehr, Dietrich	+/-	Staroske, Uwe	6
8 Conrath, Michael	0-1	Klüver, Jan Frederik	7
11 Nagel, Gerhard	+/-	Mattfeldt, Guenter	8
12 Salm, Andreas	½	Casties, Erich	9
14 Balzen, Wilhelm	1-0	Perrin, Helmut	10
16 Krell, Alfred	1-0	Flasche-Alke, Hartmut	11
18 Dannemann, Joris	½	Thissen, Hauke-Frederik	13
6.0	-	2.0	

TuS Syke 2	-	SF Achim 3	
5 Kenda, Markus	1-0	Seelig, Alexander	1
6 Fieseler, Horst, Dr.	0-1	Wolff, Karl-Heinz	2
7 Nagel, Rudolf	1-0	Börm, Ralf	3
8 Mosebach, Eveline	0-1	Intemann, Jörn	4
9 Hille, Renzo	0-1	Drücker, Wilken	5
10 Hüttmann, Heyo	0-1	Fahrenholz, Klaus	6
11 Haller, Andreas	1-0	Frese, Werner	9
13 Krueger, Gerhard	1-0	Grefe, Harm-Dirk	10
4.0	-	4.0	

SC Kattenesch	-	Delmenhorster SK 5	
1 Goldin, Gennady	0-1	Kohls, Vera	1
2 Repschläger, Hermann	0-1	Trätmar, Mattis	2
3 Steingraeber, Hans-Joachi	½	Pralle, Thomas	5
4 Jacobsen, Rüdiger	½	Schlueter, Ulrike	7
7 Köpsel, Harry	0-1	Silber, Kevin	11
9 Bund, Jörg, Dr.	½	Silber, Stefanie	15
10 Hintze, Uwe	1-0	Petri, Ben-Luca	17
11 Böttcher, Franz	1-0	N.N.	
3.5	-	4.5	

SK Bremen-Nord 3	-	SF Leherheide 2	
1 Lange, Helmut	½	Schattauer, Volker	1
2 Kaßner, Ralph	½	Schlosshauer, Rolando	3
5 Röhl, Bernd	½	Schampier, Anton	4
6 Reimers, Kai	1-0	Henke, Andreas	6
7 Rathsmann, Steffen	1-0	Fritzsche, Elmar	7
9 Lindemann, Ewald	0-1	Mittelstaedt, Jürgen	8
14 Scheibler, Miguel	0-1	Block, Daniel	9
15 Herdzik, Matthias	1-0	Goetz, Manfred	10
4.5	-	3.5	

SF Bremer Osten 2	-	SF Achim 2	
1 Duckstein, Uwe	½	Fehsenfeld, Kurt	2
2 Petrov, Iouri	½	Gerhold, Karlheinz	3
3 Angermann, Thomas	½	Brinkmann, Rolf	4
4 Brandt, Axel	½	Jung, Alexander	5
5 Wellmann, Ewald	1-0	von Koenen, Wolfgang	6
6 Oetken, Henning	1-0	Danneberg, Horst	7
8 Cegielka, Michael	1-0	Blauert, Klaus	16
10 Lövenich, Josef	1-0	Calü, Tamir	19
6.0	-	2.0	

Rg	Mannschaft	Sp	MP	BP	WP	
1	SK Bremen-Nord 3	8	16	49.0	207.0	↑↑
2	SF Leherheide 2	8	13	42.5	144.5	↑↑
3	SF Bremer Osten 2	8	12	43.5	201.0	
4	Findorffer SF 3	8	10	34.5	170.0	
5	SF Lilienthal 2	8	8	31.5	156.0	
6	Delmenhorster SK 5	8	6	30.0	126.0	
7	TuS Syke 2	8	6	29.5	124.5	
8	SF Achim 2	8	3	22.5	102.5	
9	SC Kattenesch	8	3	16.0	83.0	↓↓
10	SF Achim 3	8	1	20.0	88.5	↓↓

Rg	Mannschaft	Sp	MP	BP	WP	
1	SK Bremen-Nord 3	9	18	53.5	227.5	↑↑
2	SF Bremer Osten 2	9	14	49.5	224.0	↑↑
3	SF Leherheide 2	9	13	46.0	160.0	
4	SF Lilienthal 2	9	10	37.5	183.5	
5	Findorffer SF 3	9	10	36.5	178.5	
6	Delmenhorster SK 5	9	8	34.5	152.0	
7	TuS Syke 2	9	7	33.5	141.5	
8	SF Achim 2	9	3	24.5	115.5	
9	SC Kattenesch	9	3	19.5	93.0	↓↓
10	SF Achim 3	9	2	24.0	107.5	↓↓

## Stadtliga

## 9. Runde am 28. April 2013

## A-Klasse

SK Bremen-Nord 2		-	Findorffer SF 2	
1 Müller, Wolfgang	0-1	Baumann, Harry	1	
2 Windheuser, Heinz-Jochen	1-0	Ryniecki, Detlef	2	
3 Pundt, Wilfried	1-0	Oswald, Werner	4	
4 Kaufmann, Horst	½	Wardenberg, Manfred	6	
7 Stöver, Gerd	½	Thien, Stefan	7	
8 Bleecke, Sebastian	0-1	Steinkraus-Kück, Hans-Gu	8	
9 Seeger, Ernst	1-0	Luck, Karl-Heinz	9	
11 Krüger, Jörn	1-0	Mulde, Ralf	12	
5.0		-	3.0	

SV Werder Bremen 4		-	TuS Syke 1	
3 Ballandis, Carsten, Dr.	0-1	Jürgens, Peter	1	
6 Meyer-Siebert, Ingolf	0-1	Fuhrmann, Dirk	2	
7 Jansen, Christian	1-0	Krause, Manfred	3	
9 Künitz, Bernhard	1-0	Wetjen, Siegfried	4	
14 Wachinger, David	-/+	Hoffmann, Juergen	6	
16 Quass, Michael	½	Schmidt, Wolfgang	7	
17 Schindler, Oliver	1-0	Thiel, Holger	9	
20 Boeck, Katharina, Dr.	½	Bruening, Martin	10	
4.0		-	4.0	

SK Bremen-West 1		-	Delmenhorster SK 3	
1 Veit, Ingo	½	Stürken, Andree	1	
2 Cinar, Kasim	1-0	Lasarsch, Robert	2	
3 Kaufmann, Benjamin	-/+	Kluin, Benjamin	3	
4 Jackwerth, Wolfgang	0-1	Wahrenberg, Ralf	4	
5 Nackenhorst, Frank	1-0	Schnorfeil, Reiner	8	
6 Kropp, Joachim	0-1	Meyer, Thorsten	17	
7 Trzasko, Ywona	0-1	Boese, Tim	18	
15 Kropp, Jan Ricardo	0-1	Janiesch, Maike	20	
2.5		-	5.5	

SC Vahr 1		-	Bremer SG 3	
2 Gaier, Nikolai	1-0	Hochhuth, Arnd	3	
3 Gontscharow, Leo	1-0	Breutigam, Manfred	5	
5 Dietrich, Igor	0-1	Fricke, Andreas	6	
6 Wuttke, Manfred	½	Buhrdorf, Axel	7	
9 Boehm, Karl	1-0	Klemm, Robert	8	
11 Hoose, Hannelore	0-1	Montes, Jose	9	
13 Barmeyer, Martin	0-1	Mull, Guenter	10	
15 Wamboldt, Jürgen	½	Menner, Andreas	12	
4.0		-	4.0	

Bremer SG 4		-	SF Bremer Osten 1	
4 Fleck, Ronald	0-1	Wittfoth, Kai-Uve	1	
5 Gebur, Thomas	1-0	Genath, Horst	2	
6 Brandt, Lothar	½	Wilkins, Lars	3	
7 Ernst, Herwarth	-/+	Hänisch, Jens	4	
8 Schulz, Michael	0-1	Schwenteck, Peter	5	
9 Hoffer, Hayo	½	Duckstein, Torsten	6	
12 Waldeck, Erhard	1-0	Differt, Roderich	7	
14 Schwanebeck, Wolfgang	0-1	Marach, Jonas	8	
3.0		-	5.0	

Rg	Mannschaft	Sp	MP	BP	WP	
1	TuS Syke 1	9	13	42.0	205.0	↑
2	SV Werder Bremen 4	9	13	39.0	172.0	
3	Bremer SG 3	9	11	42.0	185.0	
4	SF Bremer Osten 1	9	11	40.5	192.0	
5	SK Bremen-Nord 2	9	10	36.0	153.5	
6	SC Vahr 1	9	9	34.5	171.0	
7	Delmenhorster SK 3	9	7	34.5	142.5	
8	SK Bremen-West 1	9	6	33.0	143.0	
9	Bremer SG 4	9	6	28.5	122.0	↓
10	Findorffer SF 2	9	4	30.0	134.0	↓

SF Osterholz-Scharmbeck 1		-	SK Schwanewede	
1 Von Oehsen, Hasso	½	Seebeck, Jörg	2	
2 Hesse, Hartmut	1-0	Wilckens, Renk	3	
4 Hartmann, Horst-Werner	0-1	Jagdhuber, Axel	4	
5 Oetting, Heinrich	1-0	Ficken, Hartmut	5	
6 Schnibbe, Jörg	0-1	Soller, Hans-Jürgen	6	
7 Jesgarzewski, Malte	1-0	Mueller, Heiko	8	
8 Seiffert, Manfred	0-1	Schönberger, Karl-Heinz	9	
10 Gohr, Willy	0-1	Poveleit, Jörn	10	
3.5		-	4.5	

SV Werder Bremen 5		-	Horn/Wilstedt	
1 Höpfner, Oliver, Dr.	½	Maeder, Christian	1	
2 Krabbe, Lars	0-1	Leopold, Eberhard	3	
4 Erofeev, Anastasia	1-0	Lundt, Heiko	6	
5 Hinrichs, Heinz	½	Pautzke, Peter	9	
6 Meywerk, Tim	1-0	Cordes, Lothar	11	
8 Burblied, Andreas	1-0	Zimmermann, Erik	15	
13 Lai Hop, Long	1-0	Norbach, Alexander	16	
14 Heldt, Nils-Lennart	0-1	Takaloo, Kian	18	
5.0		-	3.0	

SK Bremen-West 2		-	TuS Varrel 2	
1 Rose, Shawn	1-0	Grams, Waldemar	2	
4 Pleuß, Thomas	1-0	Hedke, Manfred	5	
5 Volbert, Wilfried	0-1	Rademacher, Uwe	6	
7 Gruen, Horst	½	Harting, Wolfgang	7	
8 Menze, Gerold	½	Schröder, Klaus	8	
12 Steffens, Oliver	1-0	Keipke, Wolfgang	9	
18 Döring, Andreas	1-0	Wederz, Ernst	10	
19 Jahn, Peter	½	Pracejus, Stephan	11	
5.5		-	2.5	

Delmenhorster SK 4		-	Stotel/Loxstedt	
1 Theurich, Joel	0-1	Berndt, Rolf	1	
2 Klattenhoff, Holger	1-0	Gerdes, Wilfried	4	
3 Wells, Chris	1-0	Geist, Waldemar	7	
6 Lange, Anika	1-0	Schlegel, Alfrid	8	
8 Hurrle, Juergen	½	Kollecker, Juergen	9	
9 Schwenke, Stefan	1-0	Doescher, Helmut	10	
12 Pundt, Fritz	½	Sulies, Hermann	11	
18 Niefünd, Michael	1-0	Toppke, Olaf	13	
6.0		-	2.0	

Bremer SG 5		-	SF Achim 1	
4 Beckmann, Christoph	0-1	Freudenthal, Tim, Dr.	1	
6 Winkelmann, Jörg	0-1	Oehm, Matthias, Dr.	2	
8 Suchodolski, Matthias	0-1	Webner, Dennis	3	
9 Reeh, Axel	0-1	Tantzen, Cedric	5	
10 Eichhorst, Gerhard	0-1	Ernst, Markus	7	
14 Gatz, Helmut	½	Risse, Karl	8	
15 Proske, Matthias	½	Müller, Heinrich	9	
N.N.	-/+	Richter, Klaus	10	
1.0		-	7.0	

Rg	Mannschaft	Sp	MP	BP	WP	
1	SF Achim 1	9	13	45.5	192.0	↑
2	Delmenhorster SK 4	9	12	43.0	181.0	↑
3	SV Werder Bremen 5	9	12	41.0	185.5	
4	SK Schwanewede	9	12	37.0	168.0	
5	Horn/Wilstedt	9	10	41.5	188.0	
6	Stotel/Loxstedt	9	10	38.5	149.0	
7	Bremer SG 5	9	8	31.5	134.0	
8	SK Bremen-West 2	9	7	34.0	162.5	
9	SF Osterholz-Scharmbeck	9	6	31.0	146.5	↓
10	TuS Varrel 2	9	0	17.0	77.5	↓

## Die LSB Rätselecke

Willkommen zum 2. Teil der LSB Rätselecke. In der letzten Ausgabe habe ich Herbert Ahues bereits kurz vorgestellt. Hier nun ein kleiner Bericht von einem Besuch bei ihm, den ich bereits an anderer Stelle veröffentlicht hatte.

### Der alte Mann und das Matt

Im Mai 2013 findet in Bremen die Deutsche Meisterschaft im Lösen von Schachproblemen statt. Diese Meisterschaft veranlasste mich, die Materie näher kennenzulernen. Einige Recherchen im Internet brachten merkwürdig anmutende Diagrammstellungen zum Vorschein und mit ihnen ein Genre, das sich möglicherweise den Menschen erst auf den zweiten oder gar dritten Blick erschließt. Vielen womöglich nie.

Schachprobleme haben mit Partiestellungen nicht viel zu tun. Daher sind sie oft nicht leicht zu lösen. Der an Strukturen gewöhnte Mensch findet sich nur schwer zurecht, wenn Könige auf vollen Brettern in der Mitte herumstehen, bei teilweise merkwürdiger Materialverteilung. Mit der Zeit konnte ich mich aber mit den orthodoxen Problemen anfreunden. Endspielstudien oder Mattforderungen in 2 oder 3 Zügen empfand ich langsam aber sicher als Herausforderung.

Mehr durch einen Zufall wurde ich vor einiger Zeit auf Herbert Ahues aufmerksam. Herbert Ahues ist 91 Jahre alt, lebt in Bremen und ist Großmeister der Schachkomposition. Ich nahm Kontakt zu ihm auf und lud ihn zu einem Vortrag ein. Diesen sagte er zu, musste aber wegen seines nachlassenden Gehörs einen Rückzieher machen. Stattdessen besuchte ich ihn.

Herbert Ahues wohnt im zweiten Stock eines Mehrfamilienhauses ohne Fahrstuhl. Er lebt seit seiner Scheidung in den 70er Jahren allein. Als er die Tür öffnet, bemerke ich, dass er auch gut 20 Jahre jünger sein könnte. Er lächelt und bittet mich in eine aufgeräumte Wohnung, in der er alle Mühen des Alltags noch selbst bewältigt.

Wir kommen ins Gespräch. Alt

werden, so sagt er, sei ein zweischneidiges Schwert. Vor zwei Jahren gab er seinen Führerschein ab. Er wollte nicht warten, bis man ihm das empfiehlt. Alle Einkäufe erledigt er seither zu Fuß.

Herbert Ahues erzählt sehr offen aus seinem Leben. Er ist der Sohn eines Schachprofis. Carl Ahues versuchte seine Familie auf den 64 Feldern zu ernähren. Durch Arbeitslosigkeit hatte er keine andere Wahl. 1929 wurde er Deutscher Meister und spielte gegen die ganz Großen. Sein höchster historischer Elowert liegt bei 2651. Nach Ausbruch des 2. Weltkrieges wurden deutsche Spieler zu den großen Turnieren nicht mehr eingeladen. Er hielt sich und die Seinen mit Schachcken in Zeitungen und Radiosendungen über Wasser.

Herbert Ahues wird im Krieg verwundet, was ihm wegen der dadurch notwendigen Heimreise wohl das Leben rettet. Seine Einheit wird ausgelöscht. Er zieht nach Bremen und wird hier Lehrer. Sein Vater hatte sich gewünscht, dass Herbert einen soliden Beruf erlernt. Als er sich zunehmend für die Schachkomposition interessiert, ist Carl erleichtert, denn davon könne man keinesfalls leben. Dennoch verschickte Herbert seine Aufgaben an Zeitungen in der ganzen Republik. Zu jener Zeit hatte jede anständige Zeitung eine Schach-ecke und zahlte 5 bis 10 Mark je Aufgabe. Für den jungen Herbert war das ein nettes Zubrot.

Bis heute komponiert Herbert Ahues regelmäßig. Er ist einer der erfolgreichsten Komponisten von 2-Züglern weltweit. 4000 Probleme hat er erschaffen und es werden noch immer mehr. Um die 1000 Preise und Auszeichnungen hat er bekommen. Er ist einer von nur 47 Menschen weltweit, die den Titel „Großmeister der Schachkomposition“ tragen.

Auf DIN A5 Papier lässt er sich Diagramme in einer Druckerei drucken und stempelt die Figuren darauf. Einen Computer möchte er sich nicht mehr anschaffen.

Herbert Ahues versendet noch regelmäßig seine Aufgaben. Durch

Herbert Ahues  
Nationalzeitung, 1937

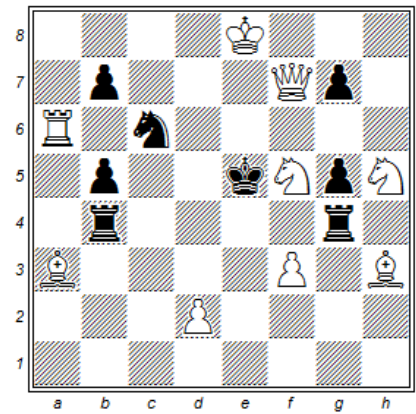

### Schachmatt in zwei Zügen

das Aussterben der Schachcken in Tageszeitungen erscheinen seine Aufgaben vorwiegend in der Schwalbe, Rochade oder der Zeitschrift Schach. Aber auch in der Heilbronner Stimme, einer Tageszeitung mit traditioneller Schach-ecke, kann man seine Werke gelegentlich finden. Von den Rätselecken im Weser-Kurier hält er nichts. Billiger Ramsch sei das, ohne Angabe des Komponisten. Der schämt sich wohl, meint er.

Ich kenne etliche Schachspieler. Und nicht jeder Großmeister ist ein großer Meister. Herbert Ahues erscheint mir warmherzig. Er trägt seinen Titel mit Würde ohne auch nur einen Hauch von Arroganz. Es war mir Vergnügen und Ehre zugleich, ihn an jenem Nachmittag kennenzulernen.

*Vielen Dank für die Einsendungen zur Aufgabe des letzten Monats. Zum Zeitpunkt des Redaktionsschlusses kann noch kein Sieger der Verlosung vermeldet werden. Das folgt in der nächsten Ausgabe.*

*Die Lösung aus der letzten Ausgabe lautet: 1. Db4! (2.Dd4) 1.-Td6(D~)/Td3/Txg3/Sf5 2.Sg6/Se8/Sh5/Sg4# Viermal Entfesselung der weißen Springer durch Schwarz!*

Michael Woltmann

## Michael Woltmann wird Vizepräsident des DSB

Am Sonnabend 11.5., wurde Michael Woltmann, 1. Vorsitzender der Bremer Schachgesellschaft von 1877 und Referent für Breitensport des Landesschachbundes Bremen, zum Vizepräsidenten für Verbandsentwicklung des Deutschen Schachbundes gewählt.

Für das Amt des Vizepräsidenten für Verbandsentwicklung des DSB bewarben sich drei Kandidaten: Michael Woltmann (Bremen), Ingo Thorn (Coburg) und Martin Sebastian (Berlin). Im ersten Wahlgang schied der 55-jährige Vizepräsident des Berliner Schachverbandes mit 19 Stimmen aus. Im zweiten Wahlgang setzte sich der 35-jährige Bremer gegen den 42-jährigen DSB-Rechnungsprüfer aus Coburg mit 106 zu 98 Stimmen durch.

Wir gratulieren Michael Woltmann herzlich zu seiner Wahl und wünschen ihm viel Erfolg in seinem Amt!



## Kontaktdaten der Vorstandsmitglieder des Landesschachbund Bremen und der Bremer Schachjugend

### **Vorstandsmitglieder Landesschachbund Bremen e. V.:**

**Präsident:** Dr. Oliver Höpfner, Wätjenstr. 126, 28213 Bremen, Tel./Fax (0421) 217576, E-Mail: praesident@landesschachbundbremen.de

**Vizepräsident:** Joachim Kropp, An der Finkenau 142, 28239 Bremen, Tel.: 0421 8982084, Email: vizepraesident@landesschachbundbremen.de

**Schatzmeister:** Michael Schulz, E-Mail: michael.schulz2@nord-com.net

**Geschäftsstelle:** Siegfried Wetjen, Heitmannsweg 14, 28844 Weyhe, Tel. (04203) 6563, Fax (089) 2443-92086, E-Mail: mitgliederverwaltung@landesschachbundbremen.de

**Schriftführer:** Thorsten Ahlers, Seeberger Str. 21, 28215 Bremen, Tel. (0421) 358905, E-Mail: tahlers@web.de

**Mitgliederverwaltung:** Siegfried Wetjen, Heitmannsweg 14, 28844 Weyhe, Tel. (04203) 6563, Fax (089) 2443-92086, E-Mail: mit-

gliederverwaltung@landesschachbundbremen.de

**Turnierleiter:** Hayo Hoffer, Hagensstraße 1, 28209 Bremen, Tel: 0421-70822442, Handy: 0178-2187754, E-Mail: hayohoffer@gmx.de

**Öffentlichkeitsarbeit und Werbung:** Detlef Pott, Rotdornweg 24, 28879 Grasberg, Tel: 04208 - 919087, Email: oeffentlichkeit@landesschachbundbremen.de

**Damenschach:** Andrea Wenke, Auf der Nordheide 17, 27798 Hude, Tel. (04408) 989324, E-Mail: frauenschach@landesschachbundbremen.de

**Breiten- und Freizeitschach:** Michael Woltmann, Föhrenstr. 65, 28207 Bremen, Tel: 0421-6850098, Email: breiten-schach@landesschachbundbremen.de

**Senioren-schach:** Wolfgang Jackwerth, Fischerhuderstr. 56, 28237 Bremen, Tel.: 0421/6163253, E-Mail: senioren-schach@landesschachbundbremen.de

**Ausbildung:** zur Zeit unbesetzt

### **Vorstandsmitglieder Bremer Schachjugend:**

**1. Vorsitzende/r:** Ulrike Schlüter, Wiekhorner Heuweg 65, 27753 Delmenhorst, Tel. (04221) 2985599, E-Mail: jugend-schach@landesschachbundbremen.de

**2. Vorsitzende/r:** zur Zeit unbesetzt

**Schatzmeister:** Harry Köpsel, Venusstr. 28, 28816 Stuhr, Tel. (0421) 823720

**Schulschachreferent:** Jago Matticz, Golzwarder Weg 35, 28197 Bremen, Tel. (0421) 83 54 064, E-Mail: jago.matticz@gmx.de

**Turnierleiter:** Detlef Ryniecki, Togostr. 25, 28239 Bremen, Tel. (0421) 64 69 58, E-Mail: dryniecki@kabelmail.de

**Turnierleiter Mannschaft:** Kasim Cinar, Vegesacker Str. 7-9, 28217 Bremen, Tel. (0421) 6437161, E-Mail: kasimcinar@gmx.de

**Jugendsprecher:** zur Zeit unbesetzt

## Ferienturnier 2013

**Termin:** Freitag 28. Juni 2013 bis Sonntag 30. Juni 2013

**Veranstalter:** Schachklub Bremen West

**Ort:** Bürgerhaus Oslebshausen, Am Nonnenberg 40, 28239 Bremen

**Startgeld:** 25,- € für Erwachsene, 15,- € für Jugendspieler (Jahrgang 1993 oder jünger), bei Überweisung bis zum 21. Juni 2013. Überwiesen wird auf das Konto des SK Bremen West, Konto Nr.: 118 609 70 bei der Sparkasse Bremen, BLZ.: 290 501 01, unbedingt Namen, Verein und „Ferienturnier“ im Verwendungszweck angeben. Bei Zahlung nach dem 21. Juni, sind die Startgelder 30,- € für Erwachsene und 20,- € für Jugendspieler, hierbei wird vor Ort gezahlt.

**Voranmeldung:** Die Voranmeldung hat schriftlich bei Kasim Cinar, Vegesacker Str. 7-9, 28217 Bremen, oder per Email unter [kasimcinar@gmx.de](mailto:kasimcinar@gmx.de), zu erfolgen.

**Anmeldung:** bis zum 28. Juni, 17:30 Uhr. Die persönliche Anmeldung jedes Spielers im Spiellokal ist erforderlich (auch bei Spielern die sich vorab schriftlich angemeldet haben).

**Modus:** 5 Runden Schweizer System. Die Teilnehmerzahl ist auf 200 Spieler begrenzt, teilnahmeberechtigt ist jeder. Das Turnier wird in verschiedene Gruppen eingeteilt, in Gruppe A könnten z.B. alle ab 1500 DWZ teilnehmen, Gruppe B geht bis 1700 DWZ. Die Gruppen sind auf 32 Spieler beschränkt, sollte es die Teilnehmerzahl erfordern, werden weitere Gruppen gebildet und die DWZ Einteilung angepasst. Sollte es nur bis zu 32 Teilnehmer geben, wird das Turnier nicht in verschiedene Gruppen unterteilt.

**Bedenkzeit:** 30 Züge in 90 Minuten, danach 45 Minuten Rest pro Spieler und Partie. Nach Rundenbeginn, hat ein Spieler 30 Minuten Zeit, um anzutreten, ist er bis dahin nicht vor Ort, verliert er die Partie kampflos. Das Turnier wird DWZ ausgewertet.

**Rundenplan:**  
Freitag, 28. Juni, 18:00 1. Runde.  
Samstag, 29 Juni, 10:00 2. Runde, 15:30 3. Runde.  
Sonntag, 30. Juni, 10:00 4. Runde, 15:00 5. Runde, danach Siegerehrung.

**Preise:**

A Gruppe: 1. Platz 150,- €, 2. Platz 100,- €, 3. Platz 70,- €.

B Gruppe: 1. Platz 100,- €, 2. Platz 70,- €, 3. Platz 40,- €.

Außerdem erhält der beste Jugendliche jeder Gruppe auch 25,- €. Die Preisgelder werden ab einer Teilnehmerzahl von 40 Spielern garantiert, darunter erwägt der Ausrichter, die Preisgelder zu verkleinern, ist sie aber deutlich darüber, werden die Preisgelder erhöht. Sollten mehr Gruppen erforderlich sein, werden für diese die Preisgelder vor Ort bestimmt. Kommt es nur zu einer Gruppe, werden die Preisgelder entsprechend angepasst.

**Sonstiges:** Verpflegung wird vor Ort angeboten. Im Turniersaal herrscht absolutes Rauch- und Alkoholverbot, Handys sind auszuschalten.



## Jugendserie in Delmenhorst

### Schnellschachturnier für Kinder und Jugendliche



Das Organisationsteam der Jugendserie lädt in Zusammenarbeit mit dem Delmenhorster Schachklub und dem Landesschachbund Bremen zum 154. Turnier der Jugendserie ein.

**Wann?****Sonntag, 16. Juni 2013 ab 10 Uhr**

Bis spätestens 9:45 Uhr persönliche Anmeldung im Spiellokal erforderlich! Das gilt auch für die vorangemeldeten Spieler und Spielerinnen!

**Wo?**

Gymnasium an der Willmsstraße, Willmsstr. 3, 27749, Delmenhorst

**Wer?****Offen für Jedermann (eine Vereinsmitgliedschaft ist nicht erforderlich)***Es gibt folgende Altersklassen:***U7:** Jahrgang 2006 und jünger**U8:** Jahrgang 2005 und jünger**U9:** Jahrgang 2004 und jünger**U10:** Jahrgang 2003 und jünger**U11:** Jahrgang 2002 und jünger**U12:** Jahrgang 2001 und jünger**U14:** Jahrgang 1999 und jünger**U16:** Jahrgang 1997 und jünger**Veteranenturnier** für alle Anderen (auch Fahrer, Betreuer und Trainer...)

ggf. Einrichtung weiterer AKs (z.B. U13) bei entsprechender Beteiligung

**Modus:**

7 Runden Schweizer System à 20 Minuten Schnellschachpartien. Das Turnierende ist gegen 16:00 Uhr geplant.

**Wertung:**Das Turnier wird ausgewertet nach der **Jugendserienwertungszahl JWZ**. Für die Teilnahme gibt es **10 Bonuspunkte**.

Das Turnier findet im Rahmen der offiziellen Niedersächsischen Jugend-Schnellschach-Meisterschaften 2013 statt. Das Ergebnis geht in die Wertung ein.

Das Turnier findet im Rahmen der offiziellen Bremer Jugend-Schnellschach-Meisterschaften 2012/2013 statt. Das Ergebnis geht in die Wertung ein.

**Startgeld:**

3 € bei Voranmeldung bis zum 13. Juni.

5 € bei Nach- bzw. Ummeldung am Turniertag (inkl. 2 € Strafgebühr)

**Preise:**

Als Preise winken jeweils drei Siegerpokale pro Altersklasse, ein Sonderpreis für das beste Mädchen. Eine Doppelpreisvergabe ist ausgeschlossen. Jeder Teilnehmer erhält eine Urkunde. Im Veteranenturnier gibt es für die drei Erstplatzierten einen Preis.

**Verpflegung:**

Cafeteria mit günstigen Preisen wird angeboten.

**Anmeldung:****Anmeldeschluss: Donnerstag, 13. Juni**

Eine Anmeldung mit Angabe von Name, Geburtsjahr und Verein bis Donnerstag, 13. Juni ist erforderlich! Diese sollte im Idealfall online mithilfe der ONLINE-Anmeldung der Jugendserienhomepage geschehen. Beachte: Bis dahin nicht vorangemeldete SpielerInnen haben kein Anrecht darauf, bei dem Turnier mitspielen zu dürfen, falls die Maximalteilnehmerzahl erreicht worden ist. Für Nach- bzw. Ummeldungen, die erst am Turniertag erfolgen, gilt: Das Startgeld erhöht sich auf 5 € inkl. 2 € Strafgebühr. Also: Am Besten so schnell wie möglich anmelden! Die maximale Teilnehmerzahl ist auf 200 festgesetzt.

**Infos:**

Weitere Infos kann man auf der Turnierhomepage <http://www.Jugendserie.de> oder direkt auf dem Abschnitt von Delmenhorst unter <http://Delmenhorst2013.Jugendserie.de> finden.

**Kontakt:**Ulrike Schlüter, Tel. 04221-2985599 oder 0176-81089585, E-Mail: [Ulrike@Jugendserie.de](mailto:Ulrike@Jugendserie.de)**Hinweis:**

Die Schule befindet sich in der Innenstadt. Der Fußweg vom Bahnhof beträgt ca. 5 Minuten. BAB 28 aus Bremen: Abfahrt Delmenhorst Mitte. BAB 28 aus Oldenburg: Abfahrt Delmenhorst Süd. Eine Parkmöglichkeit auf dem Schulhof besteht NICHT.